

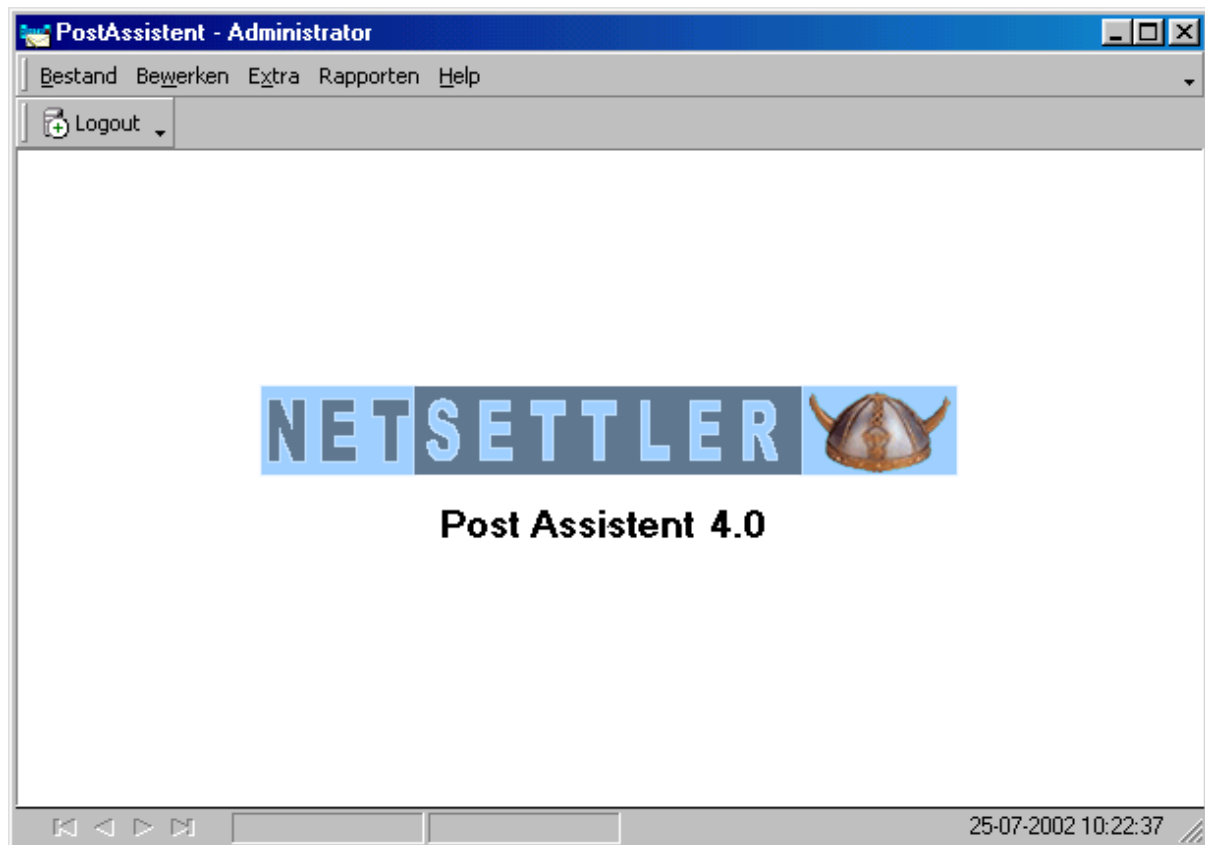

Installatie-instructie
Post Assistent 4.0
Demo-versie



Installatie Post Assistent 4.0 (Demo-versie)

- Download het bestand PostAssistentSetup.exe
- Open het bestand. De installatie zal starten met het volgende scherm.

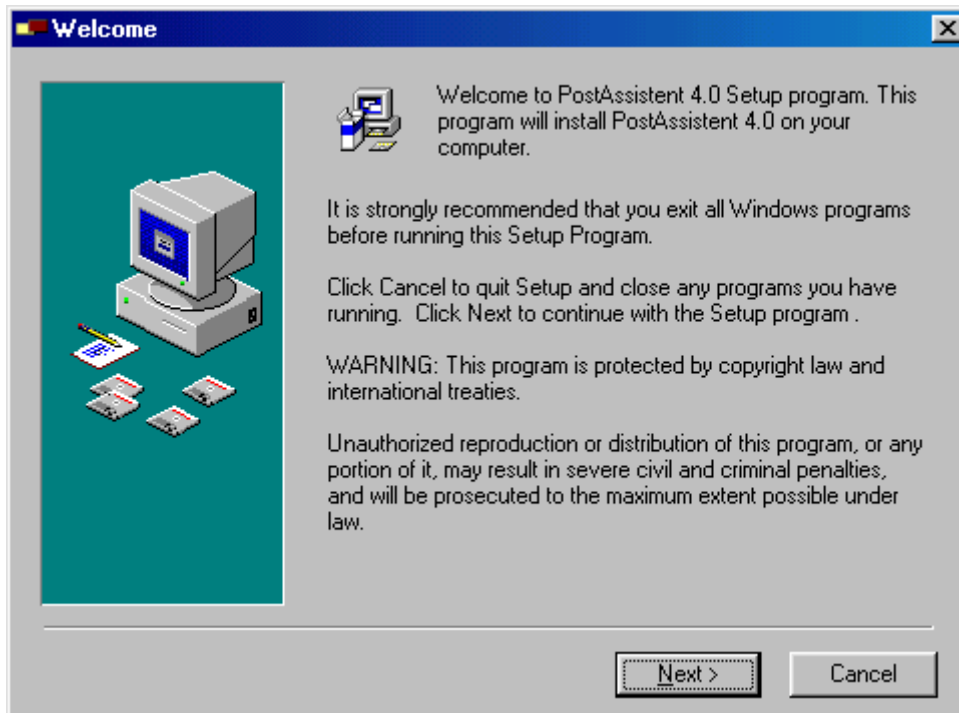

- Dit is het introductiescherm van de installatie. Als alle andere programma's zijn afgesloten, kunt u hier op 'Next' klikken.

- U ziet vervolgens het volgende scherm:

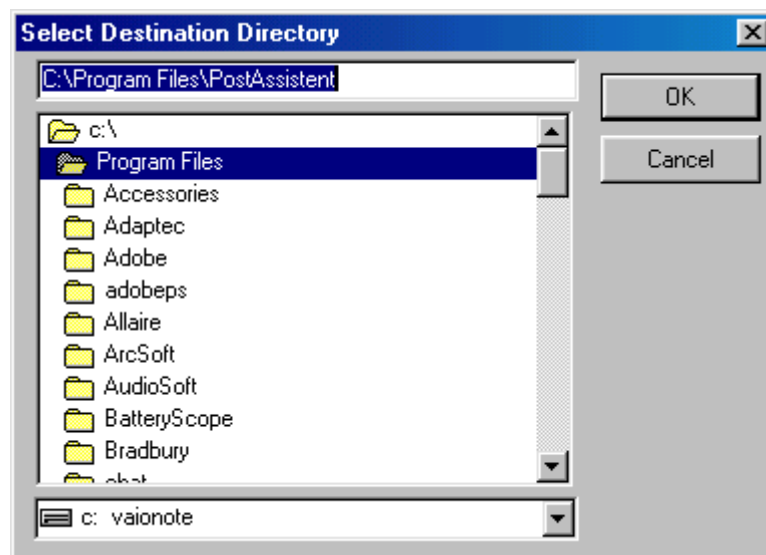
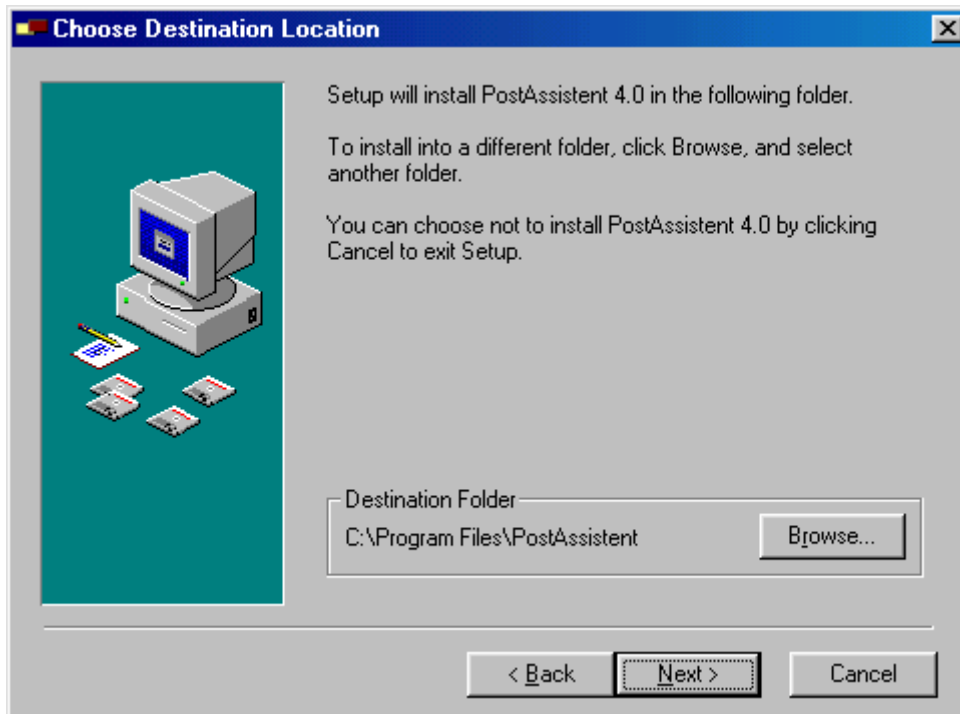

- Na het vaststellen van de plaats van het programma krijgt u het keuzeschermb voor de te installeren onderdelen te zien:

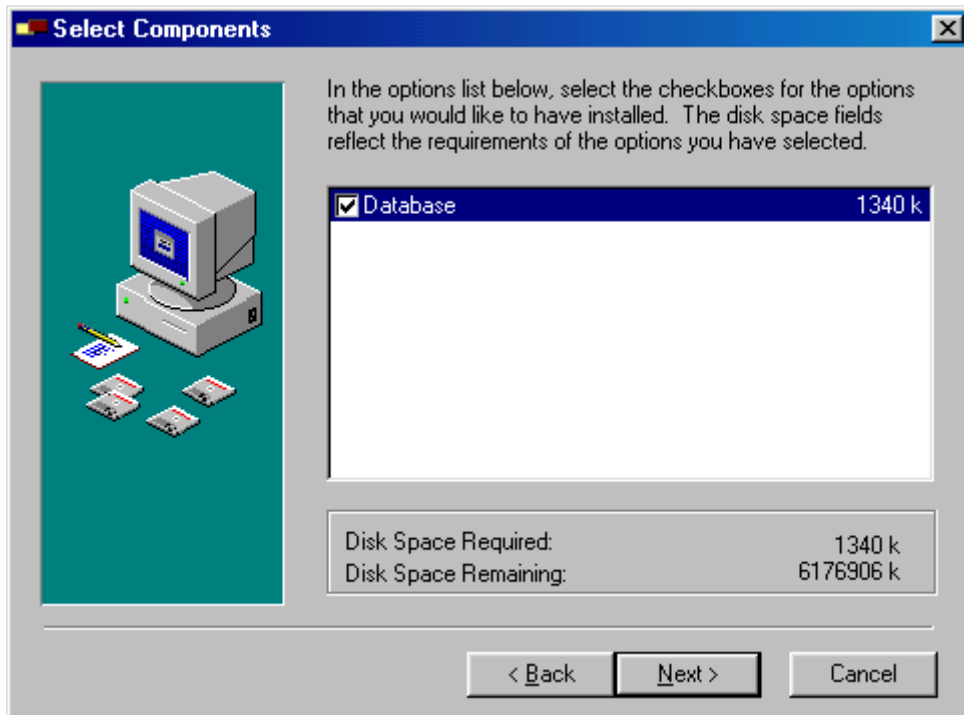

- **Database:** installeert een database gevuld met test/demo gegevens
- Klik op 'Next'.

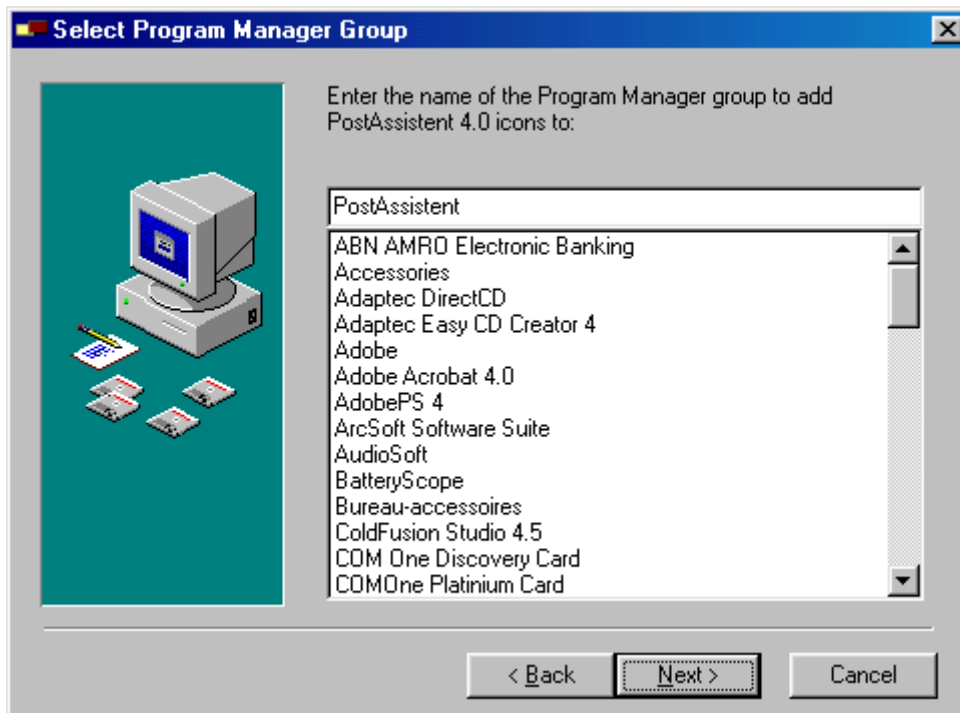

- Standaard wordt onder Start/Programmas de regel 'PostAssistent' aangemaakt. Als u het hiermee eens bent kunt u in dit scherm direct op 'Next' klikken. U kunt echter ook een eigen naam in het invulveld aanmaken en dan op 'Next' klikken.

- Het volgende scherm ziet er als volgt uit:

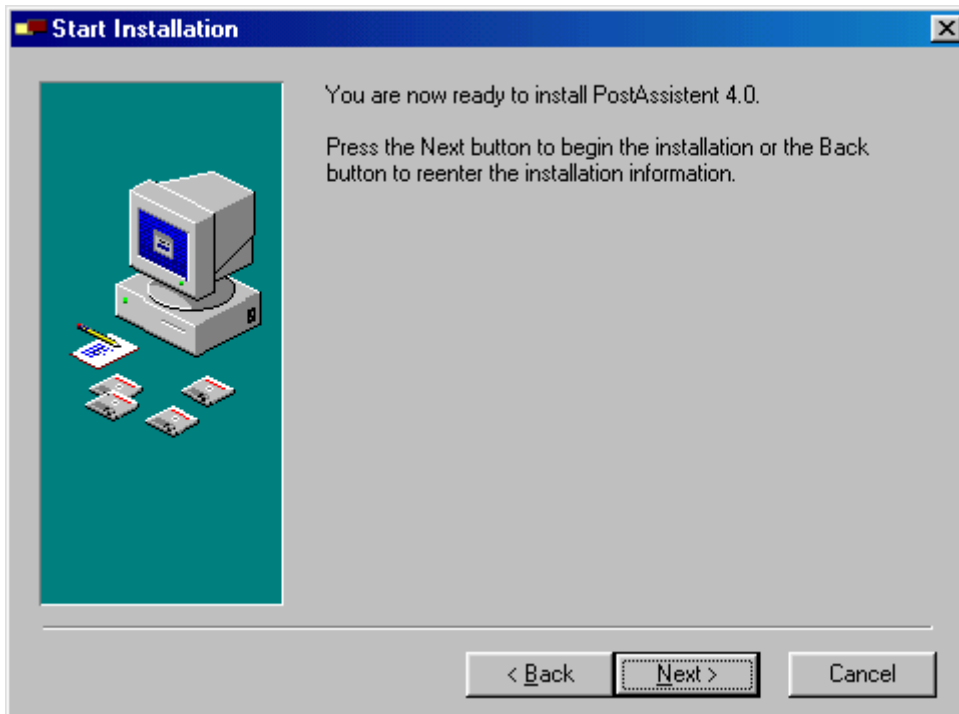

- Klik op 'Next'. In het volgende scherm kunt u het verloop van de installatie volgen.

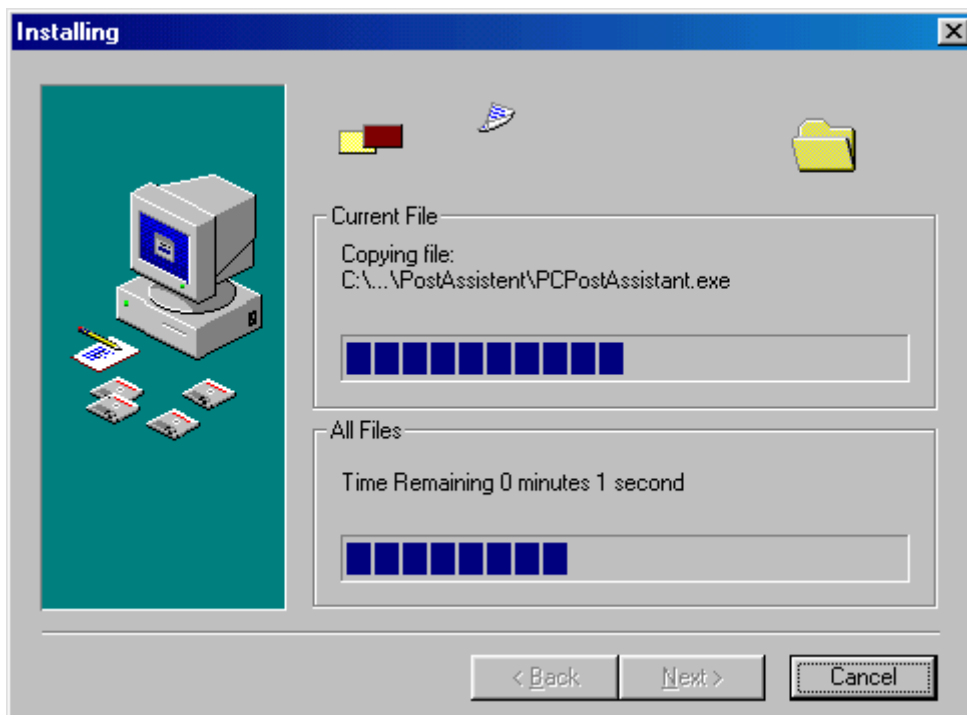

- Om de installatie te completeren klikt u in het laatste (onderstaande) scherm op 'Finish'.

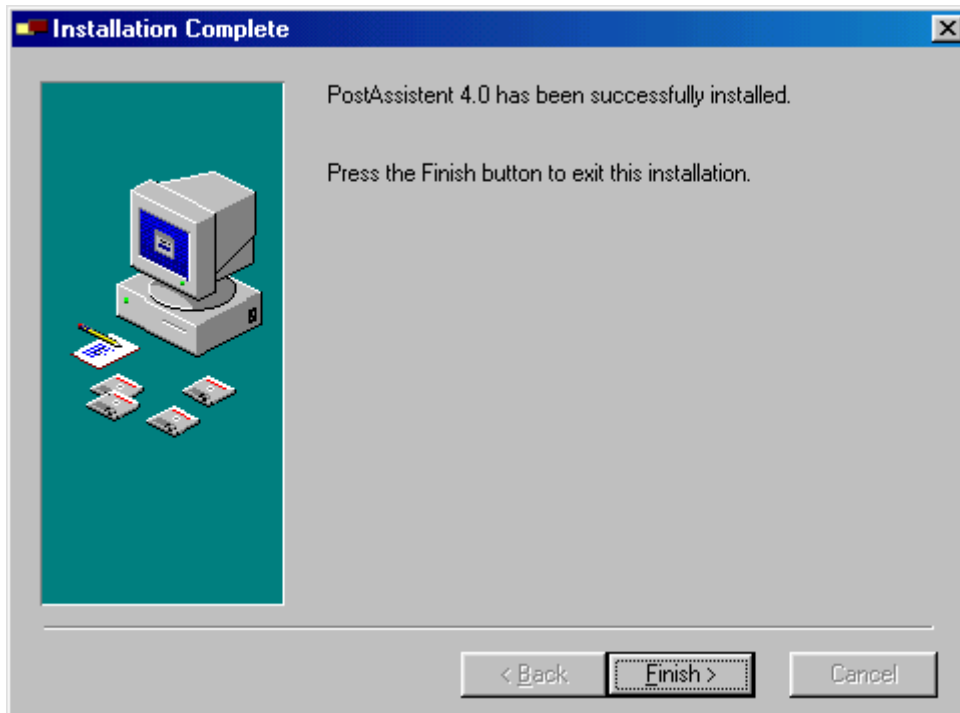

- U ziet hierna op uw bureaublad een nieuw icoon waarmee u de Post Assistent kunt opstarten.



- kunt u nu inloggen door zich aan te melden met de volgende gegevens:

Naam: **admin**.
Wachtwoord: **admin**.

- Klik op 'OK' en u bent ingelogd.



- Nu kunt u een begin maken met de navigatie op de volgende wijze:

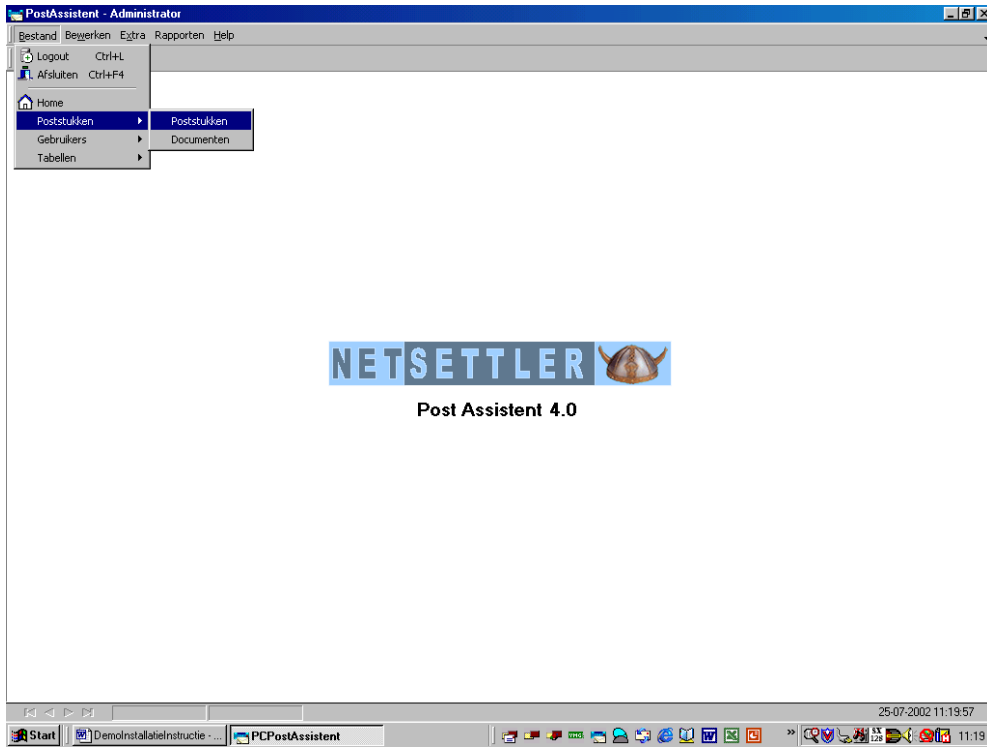

- Tenslotte nog een prettige kennismaking gewenst!